

Para mayor información o si deseas solicitar una cita comunícate con la Orientadora de la Facultad, **Mtra. Maricela Romo Pérez**,

al teléfono **566-00-31**, en la ext. **301**,

o al correo electrónico:

maricela.romo@uabc.edu.mx

Directorio

Dr. Juan Manuel Ocegueda Hernández

Rector de la UABC

Dr. Alfonso Vega López

Secretario General de la UABC

Dr. Miguel Ángel Martínez Romero

Vicerrector del Campus Mexicali de la UABC

Dra. Armandina Serna Rodríguez

Coordinador de Formación Básica de la UABC

Dr. Ernesto Israel Santillan Anguiano

Director de la FPIE

Mtro. Gricelda Mendivil Rosas

Subdirector

Lic. Gabriela Soledad Soto Curiel

Administradora

Dra. Aideé Espinosa Pulido

Coordinadora de Formación Básica de la FPIE



UNIVERSIDAD AUTÓNOMA DE BAJA CALIFORNIA
FACULTAD DE PEDAGOGÍA E INNOVACIÓN EDUCATIVA
COORDINACIÓN DE FORMACIÓN BÁSICA
ORIENTACIÓN PSICOPEDAGÓGICA

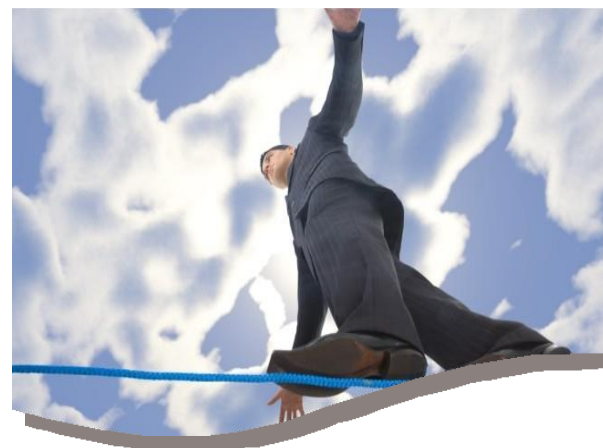

Creando

Programa de Asesoría Psicológica de primera instancia para alumnos de la Facultad de Pedagogía e Innovación Educativa.

Junio de 2018

-ATENCIÓN GRATUITA-

Programa Cre-Siendo

INTRODUCCIÓN

Las personas sólo pueden **ser** cuando son capaces de expresar sus potencialidades innatas, ello implica, dedicarse auténticamente al despliegue y desarrollo de sus capacidades, entregarse por completo a la aventura de existir, a su identidad, a su esencia y al encuentro con la realidad que le obliga a la transformación y al cambio. Este proceso de cambio y transformación implica *crecer* como una cualidad inherente al proceso vital de la persona. Crecer es un proceso que se acompaña de facultades como la razón y la voluntad que aportan conciencia, perspectiva, contacto con la realidad y un sistema de valores flexibles que responda a las adaptaciones del individuo en su contexto; como elemento inseparable del crecer es el *aprender* entendiéndolo como un proceso de cambio y modificación permanente de la conducta, en un tiempo y espacio determinado, que se desarrolla de forma gradual, y dado por el interjuego entre el sujeto y su medio.



La Facultad de Pedagogía e Innovación Educativa (FPIE) interesada en el desarrollo integral y aprendizaje óptimo de sus estudiantes y en apego al Modelo Educativo de la Universidad Autónoma de Baja California (UABC), desarrolla la presente propuesta con el propósito de favorecer la calidad de vida y el bienestar general de los estudiantes, a través de un servicio de apoyo psicológico profesional de carácter gratuito y de voluntariado por parte de los expertos, que atiende y orienta a los estudiantes en circunstancias que alteren su ritmo de vida normal, además de brindar acompañamiento en situaciones de contención, discusión de temas respecto al logro de metas y objetivos, los cuales finalmente impactan su desempeño y logro escolar.

OBJETIVO

Brindar asesoría psicológica de primera instancia a fin de que el estudiantado de la Facultad de Pedagogía e Innovación Educativa de la UABC encuentre un espacio neutro, catártico, de acompañamiento y seguimiento ante aquellas situaciones no normativas que aquejan su vida y que provoquen desbalance emocional, actitudinal y académico; contando con una atención oportuna que le permita estar en óptimas condiciones para continuar con su proyecto profesional y personal, evitando en la medida de lo posible factores que impacten su rendimiento, trayectoria académica y por ende la deserción.

PROPUESTA

Se sugiere que la atención sea brindada por psicólogos ajenos al departamento de orientación, favoreciendo con ello el rendimiento en los tiempos asignados a los aspectos de corte psicopedagógicos. Así pues, la asesoría psicológica se contempla como un programa de la orientación educativa que exige coordinación, compromiso, seriedad y especialización en el manejo de alumnos en situaciones de crisis y con problemáticas de índole psicológica que requieran de la intervención, seguimiento y/o derivación que a cada caso corresponda.

El Programa de Asesoría Psicológica es realizado por expertos de la psicología en temas de psicoterapia familiar y de pareja, dinámicas familiares, separaciones, divorcios, intervención y tratamiento de adicciones, duelo, depresión, ansiedad, trastornos de alimentación, asertividad, actitudes, inteligencia emocional, plan de vida, creatividad, toma de decisiones, sexualidad, identidad, adolescencia y juventud, entre otros.

EL PROCESO DE ATENCIÓN ES EL SIGUIENTE:

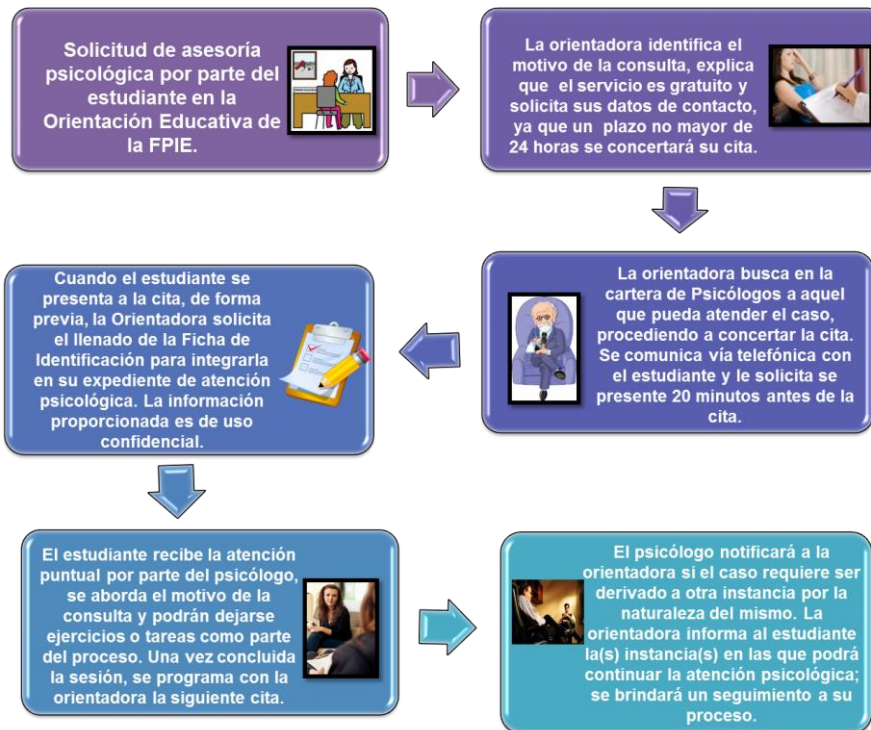

Dirigido a: Todos los alumnos de licenciatura y maestría de la Facultad de Pedagogía e Innovación Educativa de la UABC.

Periodos de atención:

La asesoría psicológica se brindará en apego a las fechas de inicio y cierre del semestre en curso, considerando lo estipulado por el calendario escolar de la UABC.

Horario de atención

Lunes a viernes de 9:00 a 13:00 hrs. y de 16:00 a 19:00 hrs., previa cita en el área de Orientación Educativa.

También puedes escribir al correo electrónico creciendo@uabc.edu.mx para concertar una cita, con un tiempo de respuesta de 24 horas para confirmación de la misma. La atención es sin costo.

Programa Cre-Siendo

Atención psicológica de primera instancia

Propósito

Favorecer la calidad de vida y el bienestar general de los estudiantes de la FPIE, a través de un servicio de apoyo psicológico profesional de carácter gratuito y de voluntariado por parte de los expertos, que atiende y orienta a los estudiantes en circunstancias que alteren su ritmo de vida normal, además de brindar acompañamiento en situaciones de contención, discusión de temas respecto al logro de metas y objetivos, los cuales finalmente impactan su desempeño y logro escolar.

Objetivos

- Brindar asesoría psicológica de primera instancia.
- Ofrecer un espacio neutro, catártico, de acompañamiento.
- Dar atención oportuna que le permita estar en óptimas condiciones para continuar con su proyecto profesional y personal.

¿Quiénes brindan la atención psicológica?

El Programa de Asesoría Psicológica es realizado por expertos de la psicología en temas de psicoterapia familiar y de pareja, dinámicas familiares, separaciones, divorcios, intervención y tratamiento de adicciones, duelo, depresión, ansiedad, trastornos de alimentación, asertividad, actitudes, inteligencia emocional, plan de vida, creatividad, toma de decisiones, sexualidad, identidad, adolescencia y juventud, entre otros.

Gratuito

Proceso de atención

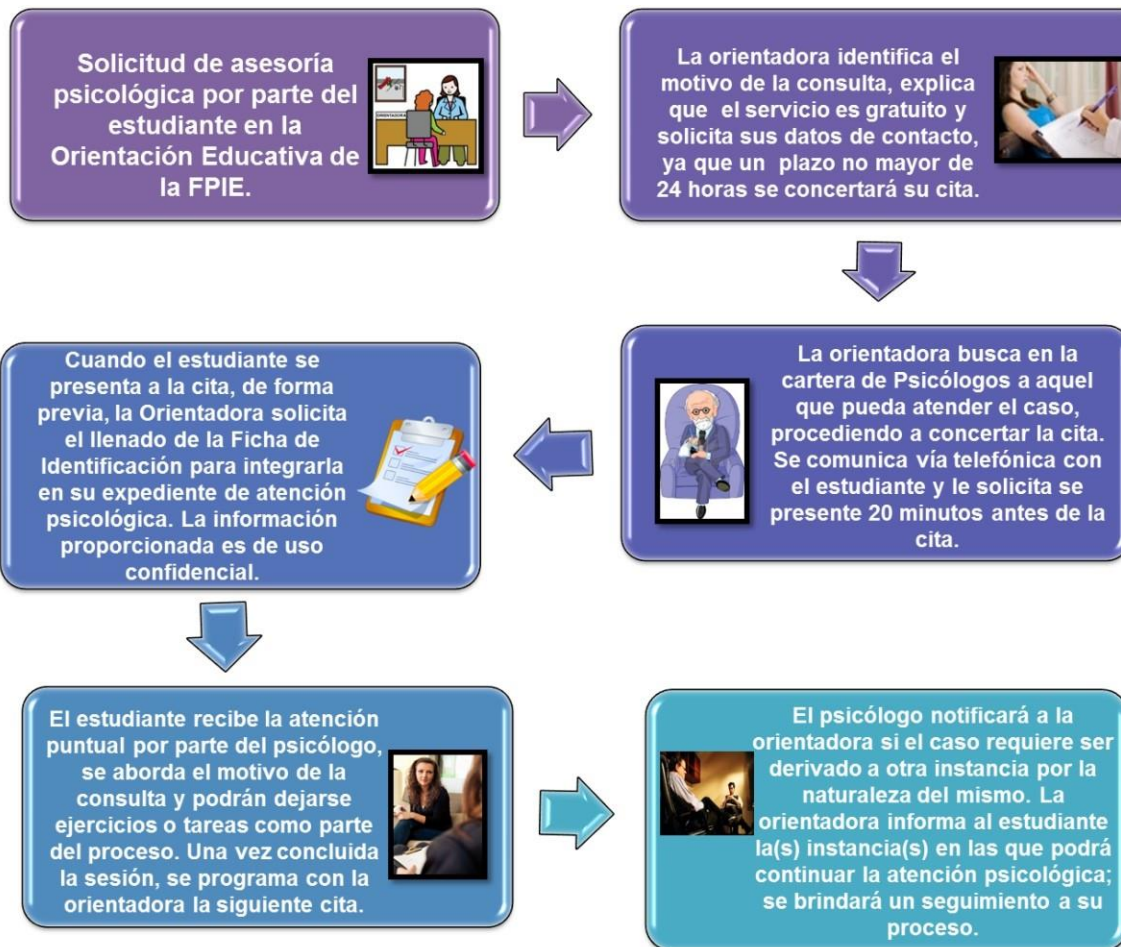

Horario de atención

Lunes a viernes de 9:00 a 13:00 hrs. y de 16:00 a 19:00 hrs., previa cita en Orientación Psicopedagógica.

Información y citas

Mtra. Maricela Romo Pérez

Orientadora de la FPIE

Tel. 566-00-31, Ext.301

correo electrónico:

maricela.romo@uabc.edu.mx

- Al concertar una cita, el tiempo de respuesta es de 24 horas para confirmación de la misma.
- Atención en apego a las fechas de inicio y cierre del semestre en curso, acorde al calendario escolar de la UABC.

Dirigido a: Todos los alumnos de licenciatura y maestría de la Facultad de Pedagogía e Innovación Educativa de la UABC.



UABC
FPIE